



Samedi 1er juillet et dimanche 2 juillet 2023

Samedi : jeunes , BB et S3CO – Dimanche : adultes

Horaires :

9h00	Ouverture du greffe
9h30	Inspection du matériel
10h00	Échauffement 30 mn
10h30	Début des tirs
	Remise des récompenses TAEN et pause 1 heure
	Début des duels
	Remise des récompenses

Lieu :

La compétition se déroulera
Terrain Paul Scarron
579 route Paul Scarron
72140 SILLE LE GUILLAUME
Lat : 48.19502300 ; Long : -0.121393
✉ muriel.ledirach@neuf.fr
☎ 06 89 60 97 59

IMPORTANT

Présentation obligatoire d'une "attestation de licence" avec photo sur papier ou dématérialisée, ou communication du N° de licence (ou nom-prénom) avec justificatif officiel d'identité, ou passeport sportif comportant la photo et le N° de licence, ainsi que les 2 N° de téléphone des parents pour les mineurs.

Tenue de club ou de sport en adéquation avec le règlement de la FFTA et chaussures de sport, style tennis, obligatoires pour la compétition et les podiums.

Les archers sélectionnés et présents dans le classement du Comité Régional des Pays de La Loire sur le site internet : <http://www.arc-paysdelaloire.fr> sont prioritaires pour ce championnat.

Des photos ou des vidéos seront prises et susceptibles d'être mises sur les sites ou les réseaux sociaux. Si vous ne souhaitez pas y figurer merci de le signaler au greffe

Récompenses :

Médailles aux trois premiers de chaque catégorie

Engagements :

7 € pour les jeunes – 9 € pour les adultes

Modalités :

Blasons suivant la réglementation de la FFTA

Inscriptions :

Compléter le bon d'inscription ci-dessous et le transmettre avec le règlement (virement) sur l'adresse mail : inscription@arc-paysdelaloire.fr

Qualifications :

Rythme de tir AB/CD ou ABC en fonction du nombre de participants.
2 fois 6 volées de 6 flèches

Informations :

Restauration sur place possible (sandwich, boissons, barbecue : saucisses /merguez
Présence de l'archerie du centre le samedi et le dimanche.



Phases éliminatoires et finales :

Suivant la réglementation FFTA.

Plan de Sillé le Guillaume :

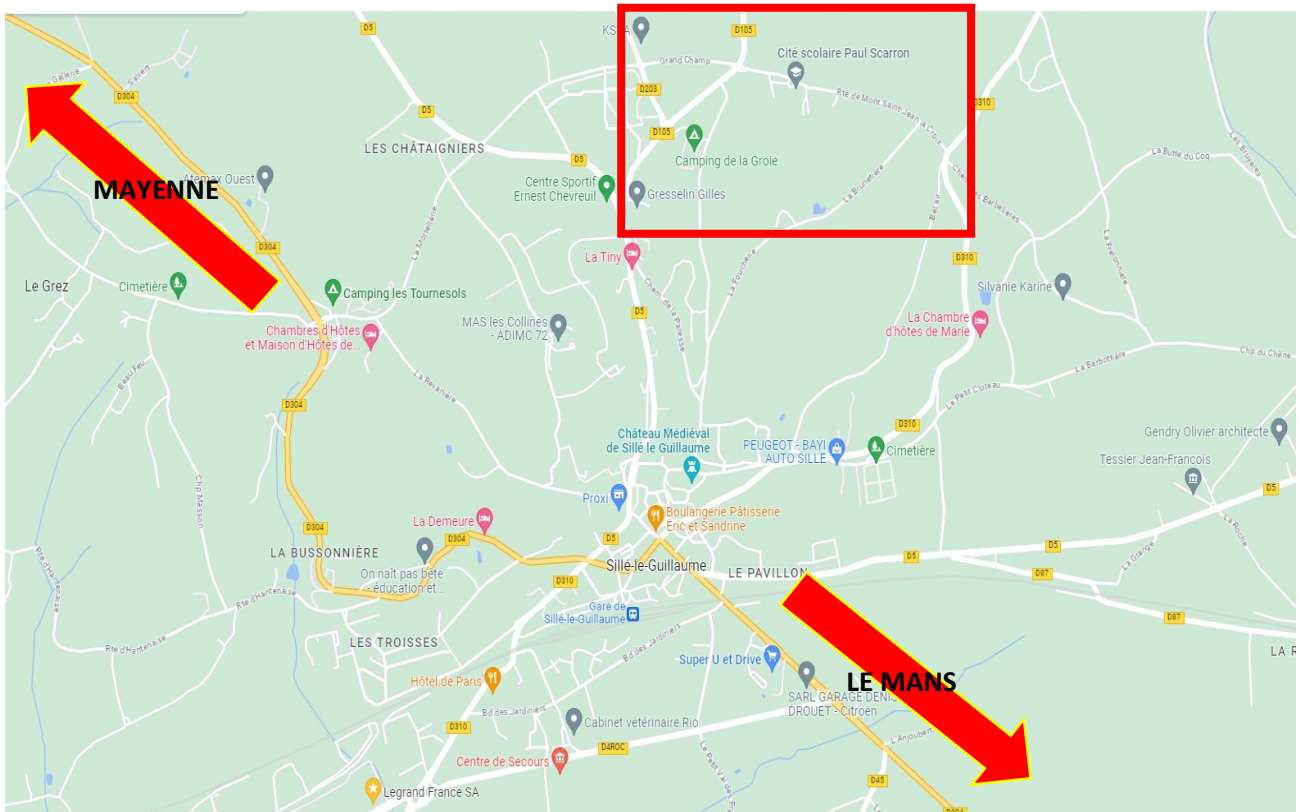

Plan du site :

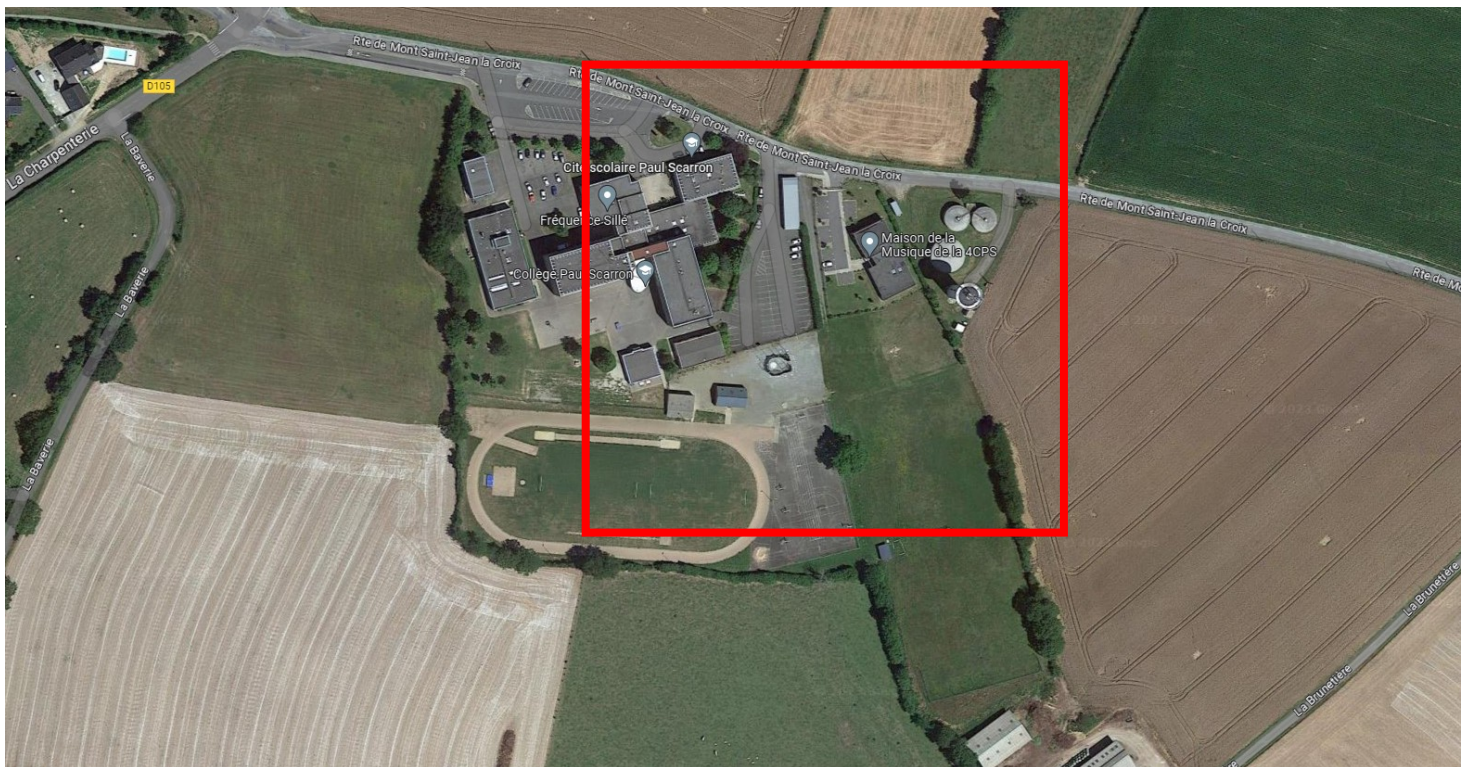

Hébergements dans la région :

Camping :

- Huttoxia Lac de Sillé 512 route forestière des Molières 72140 Sillé le Guillaume.
Tel 02 43 20 16 12
- Seasonova de la Forêt Sille plage 72140 Sille le Guillaume
Tel 02 43 20 11 04
- Les tournesols Le Landereau 72140 le Grez
Tel 02 43 20 12 69

- Les Rocs Fanfan 7 les Rocs 72140 Saint-Remy-de-Sillé
Tel 06 76 92 09 83
- Chambres d'hôtes de Marie 486 route de Fresnay 72140 Sillé le Guillaume
Tel 06 82 21 53 07
- La Demeure 50 rue de Bretagne 72140 Sillé le Guillaume.
Tel 06 43 07 76 20
- La Groie 72140 Sillé le Guillaume
Tel 02 43 28 58 48

Hôtel Restaurant :

- Le Bretagne 1 place de la Croix d'Or
Tel 02 43 20 10 10

Chambres d'hôtes :

- Chambres d'hôtes de Mme Fleck 48 Vieux chemin du Mans 72240 Domfront en Champagne
Tel 06 59 57 99 06
- Chez Jos'être 5 rue Mathurin Pattier 72140 Mont-Saint-Jean
Tel 06 77 29 23 66
- Château de la Lucaziere 72140 Mont-Saint-Jean
Tel 02 43 34 34 45
- Château de Courtemanche 72140 Parennes
Tel 06 83 81 10 20
- Havre de Fay 72140 Rouessé-Vassé
Tel 02 43 25 30 67
- Chambres d'hôtes de la Cassine 72140 Rouessé-Vassé
Tel 02 43 25 20 87
- La petite forge 72240 Ruillé-en-champagne
Tel 06 86 68 52 58

Gites :

- Communal de Conlie 85 rue de l'église 72240 Conlie
Tel 06 72 88 36 27
- Domaine de Grillemont 72140 Crissé
Tel 06 40 34 96 30
- Les Hauts Demeurants 72140 Crissé
Tel 06 85 21 17 60

Aires de Camping Cars :

- Place de la Gare 72140 Sillé le Guillaume (Jetons Eurorelais)
Tel 02 43 52 15 15 ou 02 43 20 10 32
- Rue de Vicomté 72240 Ruillé-en-champagne
Tel 02 43 20 70 31